СТРУКТУРА УПРАВЛЕНИЯ ГАПОУ «КУЗБАССКИЙ ХУДОЖЕСТВЕННЫЙ КОЛЛЕДЖ»
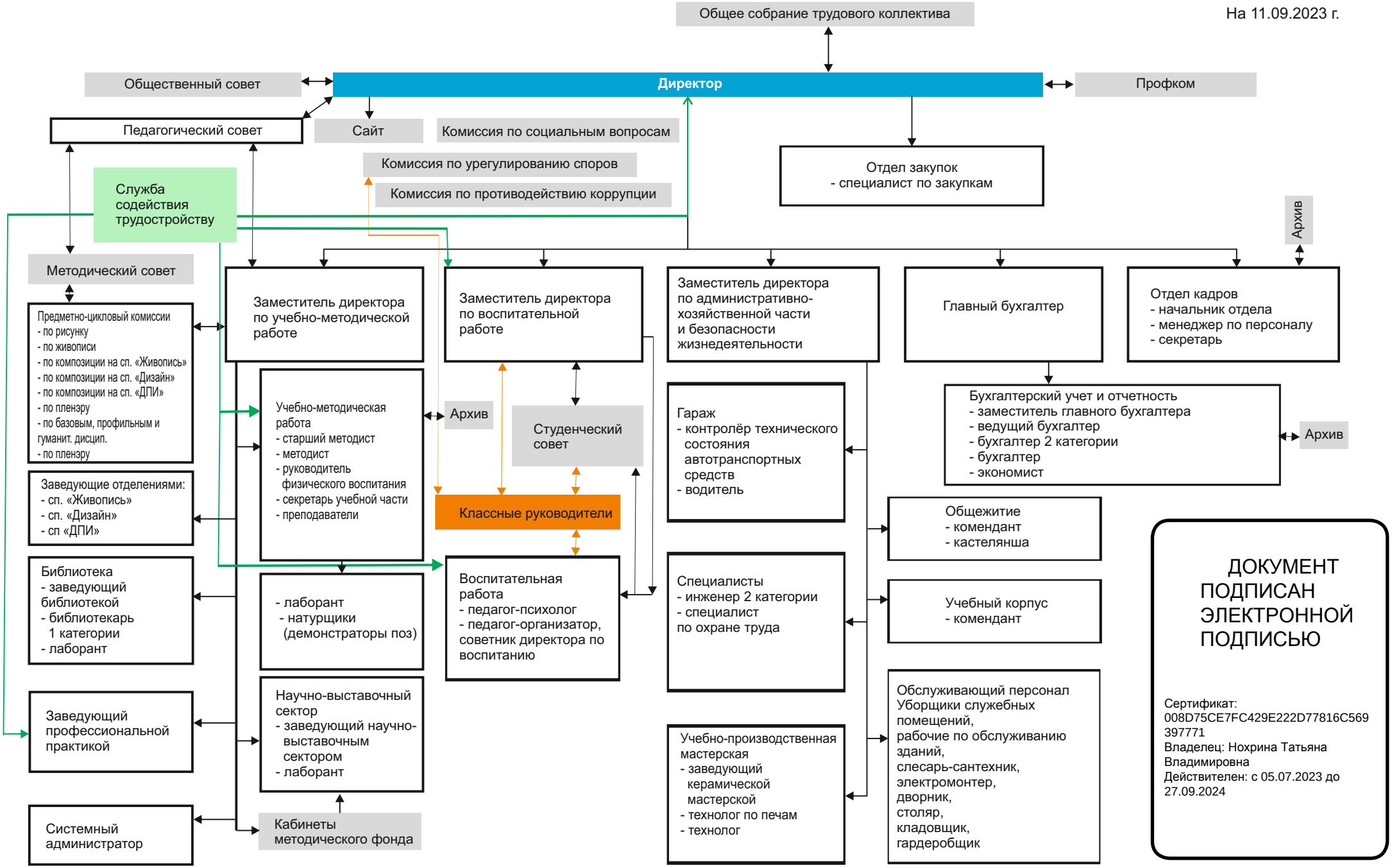
На 11.09.2023 г.